

## „Dem kannste auch nur vorm Kopp gucken!“

### Gedanken zum Caritassonntag 2022

„Ok, die Rechtschreibung lassen wir jetzt einfach mal beiseite“, wie oft habe ich diesen Spruch schon gehört? Mit anderen Worten: „mach dir keine Mühe, was der oder die wirklich denkt, das weißt du auch nicht.“ Die Caritas Kampagne 2022 zeigt uns Köpfe – oder besser, die Gesichter von Frauen und Männern. Ich kenne niemanden von ihnen persönlich, aber auf Plakaten und Fotos bin ich ihnen in den letzten Monaten immer wieder begegnet. An einem Gesicht bleibt mein Blick dann besonders lange hängen, ein Mann mit markantem Aussehen: wilder Bart und herausfordernder Blick. Nein, seine Gedanken kenne ich nicht, seine Biografie auch nicht. Aber ich merke, ich würde sie gerne kennenlernen. Ich wüsste gerne, was er wohl zu erzählen hat, was seine Ansichten oder seine Ziele sind. Auf dem Plakat steht das Wort

„Respekt“ unter seinem Gesicht. Respekt beginnt für mich in dem Moment, wo ich anfangen, mich für einen Menschen zu interessieren. Das kann schon im ganz Kleinen beginnen, eventuell ein Blick, um zu signalisieren „gehen Sie ruhig vor, ich kann auch einen kurzen Moment warten“, einer freundlichen Geste, einem Gruß und auch in einem interessierten Gespräch. In all diesen Momenten bin ich bei meinem Gegenüber und nicht mehr alleine bei mir. Gott ist ein wahrer Meister im Respekt. Er schaut den Menschen nicht einfach nur auf die Pelle, sondern ins Herz. Er belässt es nicht bei reinen Äußerlichkeiten, sondern es geht immer um den ganzen Menschen. Ich gebe zu, davon bin ich weit entfernt, aber ich bin ja auch nicht Gott. „Dem kannste auch nur vorm Kopp gucken!“ – mag sein, aber der erste Ver-

Fortsetzung Seite 4



OFT MISSACHTET, IMMER WICHTIG:  
**RESPEKT**

**125**  
JAHRE  
caritas

Zukunft denken, Zusammenhalt leben.  
**#DasMachenWirGemeinsam**

## Öffnungszeiten der Kirchen

### Dom St. Petrus

Kirchenöffnungszeiten:

Werktag 09:00 - 19:00 Uhr

Samstag 16:00 - 18:00 Uhr geschlossen

Sonntag 13:00 - 18:00 Uhr

Beichtzeiten:

Mo. - Fr. 18:00 - 18:45 Uhr

Sa. 11:00 - 12:00 Uhr (entfällt am 24.09.)

### St. Barbara

Kirchenöffnungszeiten:

Täglich 09:00 - 17:00 Uhr

Beichtzeiten:

Mittwoch nach der 08:30 Uhr Messe

### Herz Jesu

Kirchenöffnungszeiten:

Täglich 09:00 - 19:00 Uhr

### Liebfrauen

Kirchenöffnungszeiten:

Täglich 09:00 - 17:00 Uhr

Beichtzeiten:

Samstags nach der Vorabendmesse

(ca. ab 18:30 Uhr in der ungeraden Kalenderwoche)

### St. Matthias

Kirchenöffnungszeiten:

Täglich 09:00 Uhr - 18:00 Uhr

Beichtzeiten:

Samstags nach der Vorabendmesse

(ca. ab 18:30 Uhr in der geraden Kalenderwoche)



**Redaktionsschluss für den nächsten Pfarrbrief  
ist am 28.09.2022.**

**Die nächste Pfarrbriefausgabe umfasst den  
Zeitraum vom 08.10. bis zum 23.10.2022.**

#### Pfarrer

☎ Dirk Meyer

🏠 Gr. Domsfreiheit 2, 49074 Osnabrück

☎ 0541 318-585

✉ [domgemeinde@bistum-os.de](mailto:domgemeinde@bistum-os.de)

#### Pfarrbrief per E-Mail

Es besteht die Möglichkeit, unseren Pfarrbrief auch online zu erhalten. Bitte schreiben Sie eine E-Mail an: [domgemeinde@bistum-os.de](mailto:domgemeinde@bistum-os.de)!

Es hat den Vorteil, dass der Pfarrbrief online schon jeweils am Dienstag oder Mittwoch zugestellt wird, zudem sparen wir Papier und leisten damit einen kleinen aktiven Beitrag zum Umweltschutz.

## Erntedank

### in St. Matthias-Pye

#### Samstag, 01. Oktober 15 - 17.30 Uhr:

Herzliche Einladung an alle Kinder zwischen 6 und 14 Jahren:

Wir starten im Gemeindehaus eine gemeinsame Back-Aktion für die Osnabrücker Tafel

#### Sonntag, 02. Oktober 10.30 Uhr:

Gottesdienst zum Erntedankfest – besonders auch für Familien

anschließend: Minibrotaktion der KAB, Stehkafee vor der Kirche mit frischem Brot und Pyer Gold

#### Montag, 26.09. - 03.10.:

Wir sammeln eine Woche lang hinten in der Kirche haltbare Lebensmittel aller Art für die Osnabrücker Tafel und freuen uns über jede Spende (geöffnet von 9-18 Uhr)



## Studie zur Aufarbeitung sexualisierter Gewalt im Bistum Osnabrück Hinweise zur Veröffentlichung des Zwischenberichts

Die Universität Osnabrück hat am 20. September 2022 den ersten Zwischenbericht zum Forschungsprojekt „Betroffene – Beschuldigte – Kirchenleitung: Sexualisierte Gewalt an Minderjährigen sowie schutz- und hilfebedürftigen Erwachsenen im Bistum Osnabrück“ vorgestellt.

Das Bistum Osnabrück hatte die Universität im vergangenen Jahr mit dieser umfangreichen Studie zur wissenschaftlichen Aufarbeitung der sexualisierten Gewalt im Bistum beauftragt. Die Studie soll innerhalb von drei Jahren erstellt werden und neben einer quantitativen Analyse der Fälle sexualisierter Gewalt auch die Erarbeitung beispielhafter Fallberichte und die Beschreibung und Einordnung typischer Muster von Betroffenenchicksalen und Täterhandeln umfassen. Die Aufarbeitung der sexualisierten Gewalt durch die Studie der Universität erfolgt in völliger Unabhängigkeit. Vor der Veröf-

fentlichung des Teilberichts haben Vertreter\*innen des Bistums keinerlei Einblick in die Ergebnisse. Der Teilbericht, der im September 2022 nach rund einem Jahr Forschung veröffentlicht wurde, widmet sich der Frage, ob in Verdachtsfällen sexualisierter Gewalt die Vorgehensweise von Bistumsverantwortlichen im Einklang mit den bestehenden Vorschriften des staatlichen und des kirchlichen Rechts stand – hier ist also das Handeln von Bischöfen und anderen Mitgliedern der diözesanen Leitungsebene im Fokus, und zwar im Zeitraum von 1945 bis heute. Die Universität stellt auf ihrer Internetseite allen Interessierten den Zwischenbericht zum Herunterladen zur Verfügung: [https://www.ikfn.uni-osnabrueck.de/forschung/betroffene\\_beschuldigte\\_kirchenleitung](https://www.ikfn.uni-osnabrueck.de/forschung/betroffene_beschuldigte_kirchenleitung). Weitere Infos zu diesem Thema folgen im Pfarrbrief, auf der Homepage der Kirchengemeinde und können auf der Seite des Bistums nachgelesen werden.



Zum Geburtstag gratulieren wir ganz herzlich:

(Fortsetzung von Text Seite 1)

Versuch, das Unmögliche zu probieren, könnte möglicherweise in Gerechtigkeit, Nächstenliebe und Solidarität enden, das sind die Worte, die unter den anderen Gesichtern stehen – keine schlechte Perspektive, finde ich. Mittlerweile weiß ich ein wenig mehr über den Mann mit dem markanten Gesicht. Hans-Joachim heißt er und lebt als Wohnungsloser in Berlin. Er hat Geschichten zu erzählen, auch seine eigene und es ist eine spannende Geschichte, auch wenn sie wirklich nicht nur schön ist. Aber es lohnt sich, ihm zuzuhören! „Das machen wir gemeinsam“, so lautet das Motto der Caritas im Jahr 2022. Gemeinsamkeit beginnt da, wo ich neugierig werde auf andere, denn egal, wie groß der „Dickkopf“ auch sein mag, dahinter verbirgt sich immer ein Mensch. Anders, aber so wie ich.

Diakon Carsten Lehmann  
Caritasseelsorger im Bistum Osnabrück

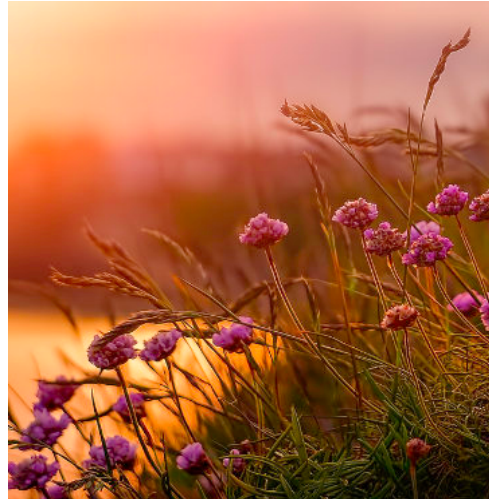

Verstorben sind ...

# Gemeindefest St. Matthias 2022

1. und 2. Sieger  
des Spaßvolleyball-  
Turnieres

Nach dreijähriger Corona-Pause konnte in diesem Jahr traditionell am letzten Augustwochenende das Gemeindefest in St. Matthias

Pye wieder stattfinden. Das bunte Programm mit Tombola, Kinderspielen, Cafeteria, Pommes, Würstchen, Kartoffelpfannkuchen, Hüpfburg, Hamburger, Cocktails und einem Spaßvolleyballturnier lockte viele Gäste. Ein herzliches Dankeschön geht an alle Helfer\*innen, Organisator\*innen, Spender\*innen und denen, die mit uns gefeiert haben. Es war ein Fest der Gemeinschaft bei bester Wetterlage und Superstimmung. All dieses zusammen macht es möglich, dass ein Erlös von 16.228,96 € erzielt werden konnte. 1/3 wird aufgeteilt, davon gehen 2000 € an das Zeltlager Pye als Rücklage und der restliche Teil an die Tafel Osnabrück, 1/3 an das Zeltlager der Jugend St. Matthias zum Erwerb neuer Zelte und 1/3 verbleibt im Gemeindeteil St. Matthias.



# Termine



## Erntedank für Groß und Klein

Zum Erntedankfest am 02.10. möchten wir auf zwei besondere Gottesdienste in unserer Pfarrei hinweisen: St. Barbara, 10:00 Uhr Familiengottesdienst und Hof Kolkmeier, Zum Flugplatz 33, 10:00 Uhr, ökumenischer Open-Air-Gottesdienst

## Kirchenvorstand

Sitzung am Montag, 26.09., 19:00 Uhr in der Pernickelmühle, Mühlenstraße

## kfd Dom

Am Dienstag, 04.10.2022, feiern wir Erntedank in der Pernickelmühle und beginnen dort um 17:00 Uhr mit einer Andacht. Anmeldungen dazu bitte bis zum 28.09.2022 im Pfarrbüro Dom (Tel. 318585).

## Termin Tiersegnung vor dem Dom

Die Tiersegnung findet in diesem Jahr am Samstag, 08.10.2022, um 11:00 Uhr vor dem Dom statt

## Seniorentagestreff

Jeden Mittwoch, 10:00 - 12:00 Uhr  
Gemeindehaus Pernickelmühle, Mühlenstraße  
Dienstag, 28.09., Ausflug nach Bad Laer  
Abfahrt 13:30 Uhr ab Pernickelmühle (Fahrgem.) oder 13:22 Uhr mit Bus ab Hbf. (Linie 466)  
14:30 Hl. Messe, anschl. Kaffeetrinken und Spaziergang am Glockensee

## Seniorenkreis am Dom

Wir laden herzlich ein zum nächsten Seniorentreffen am Mittwoch, 05.10, um 15:00 Uhr in der Pernickelmühle. Pastoralreferent Cedrik Fritz wird den Nachmittag mit uns gestalten.

## Domorgel plus

Am Samstag, 01.10. findet ein erstes Konzert in der Reihe „Domorgel plus“ um 19:30 Uhr im Dom statt

mit Michael Majersky und Franziska Hahn-Majersky (2 Violinen und Orgel). Der Eintritt ist frei.

## Kolpingfamilie Dom

Montag, 03.10. 10:30 Uhr Treffpunkt Pernickelmühle, Mühlenstraße, zur Radtour und ab 17:00 Uhr Grillen an der Mühle; Anmeldungen unter 0541 385554

## Kindergruppenstunde

Freitag, 07.10., 15:30 Uhr bis 16:30 Uhr in der Pernickelmühle, Mühlenstraße, danach alle zwei Wochen. Infos unter 01573 4487711

## Herz Jesu Freitag

Nach der hl. Messe in Herz Jesu am 07.10. um 9:30 Uhr laden wir wieder herzlich ein zum Frühstück im Gemeindehaus, E.M.-Remarque-Ring 7; Anmeldungen dazu gern im Pfarrbüro (Tel. 318585).

## Senioren-Gymnastikgruppe

Jeden Dienstag, 10:00 - 11:00 Uhr  
Gemeindehaus St. Barbara, Natruper Str. 145.

## Pfarrbüro St. Barbara

Das Büro ist am 28.09. und 05.10. geschlossen.

## Das Pfarrbüro St. Matthias Pye ...

.... bleibt am Dienstag, 04. 10.2022 geschlossen.

## Chorproben Sängerkunst Pye e.V.

Mittwochs, 19:30 - 21:30 Uhr  
Gemeindehaus St. Matthias, Untere Waldstr. 7.  
Interessierte sind herzlich willkommen.  
Am 28.09.2022 **entfällt** die Chorprobe!!

## kfd St. Matthias: Bingo-Abend

Freitag, 30.09.2022, ab 17:00 Uhr  
Gemeindehaus St. Matthias, Untere Waldstr. 7  
Die kfd St. Matthias spielt wieder Bingo! Wir möchten mit Euch 1, 2, 3... Runden Bingo spielen und hoffen auf rege Teilnahme. Wer es nicht zu 17:00 Uhr schafft, kann auch gerne später dazu stoßen. Wichtig

ist nur die Anmeldung! Für Abendessen und Getränke ist gesorgt! Einen Kostenbeitrag gibt es nicht, wir stellen ein Spendenschwein auf!  
Infos bei Carmen Meyerrose, Tel. 05407 858948

## kfd St. Matthias - Messvorbereitung

Mittwoch, 28.09.2022, 16:00 Uhr  
Gemeindehaus St. Matthias, Untere Waldstr. 7  
Vorbereitung der Abendmesse für Dienstag, 01.11.2022, 19:00 Uhr

## Treffen des Matthiasrates

Dienstag, 27.09.2022, 19:30 Uhr  
Gemeindehaus St. Matthias, Untere Waldstr. 7  
Themenschwerpunkte bilden die Gremienwahl 2022 (evtl. Vorstellung der zu Wählenden), Messdienerarbeit, Lange Nacht der Kirchen 2023, aber auch weitere Themen, die mitgebracht werden oder sich bis dahin ergeben, werden besprochen. Der Matthiasrat ist ein offenes Gremium in unserem Gemeindeteil St. Matthias, mit Mitgliedern des Kirchenvorstandes und Pfarrgemeinderates, sowie Interessierten aus dem Gemeindeteil. Beim Matthiasrat werden Themen besprochen, die insbesondere den Gemeindeteil St. Matthias betreffen.

## Treffen zur Planung der Advents- und Weihnachtszeit im Gemeindeteil St. Matthias

Dienstag, 04.10.2022, 19:45 Uhr  
Gemeindehaus St. Matthias, Untere Waldstr. 7  
Alle Interessierten, die mitdenken, planen oder handeln möchten, sind herzlich eingeladen, bei diesem Treffen dabei zu sein.

## Gruppenleiterrunde Jugend St. Matthias

Mittwoch, 05.10.2022, 20:00 Uhr  
Gemeindehaus St. Matthias, Untere Waldstr. 7

## Gebrauchtkleider- und Schuhsammlung der Kolpingfamilie Pye

Samstag, 08. 10.2022, ab 08:30 Uhr  
Im Gemeindeteil St. Matthias werden die in Säcke

verpackten Kleidungsstücke (gut sichtbar an die Straße stellen!!) durch eine Straßensammlung eingesammelt. Ansonsten besteht die Möglichkeit Sammelgut in der Zeit von 09:00 - 11:00 Uhr auf dem unteren Parkplatz an der Kirche St. Matthias, Untere Waldstr. 7-9 abzugeben. Weitere Infos bei Anne Gattmann Tel. 0541 122337  
Wir sind dankbar für Ihre Unterstützung.

## Gemeindeteam Liebfrauen

Mittwoch, 05.10.2022  
Treffen im Gemeindehaus, Unsere Burg.

## Messdienerausbildung in Liebfrauen

Montags von 17:30 - 18:30 Uhr  
trifft sich unser Messdiener-Nachwuchs zur „Ausbildung“ in der Liebfrauenkirche. Interessierte dürfen gerne hinzukommen.

## Kindergruppe Liebfrauen

Wöchentlich dienstags von 17:00 - 18:00 Uhr im Gemeindehaus „Unsere Burg“, Die Eversburg 18.

## Kolpingfamilie Eversburg

27.09.2022 Seniorentag in Anklam

## Küche Liebfrauen - Nutzungseinschränkungen

Die Küche im Gemeindehaus „Unsere Burg“ wird umgebaut. Die Baumaßnahmen haben bereits begonnen. In der Kalenderwoche 41 sollen die Arbeiten abgeschlossen werden. Nutzen Sie bitte in dieser Zeit die Teeküche im OG.

## Kollekten

25.09.	Caritassonntag (Bistum)
02.10.	Instandhaltung/Heizkosten Kirchen/Gemeindehäuser
09.10.	Für die Domkirche

# Gottesdienste

24. September bis 1. Oktober 2022

	St. Petrus	St. Barbara
<b>Samstag, 24. September</b>	08:30 Uhr HL. Messe für Frieden 17:00 Uhr Livestream-Vorabend- messe	
<b>Sonntag, 25. September</b> 26. Sonntag i. Jahreskreis Am 6,1a4-7 1 Tim 6,11-16 Lk 16,19-31	08:30 Uhr HL. Messe 10:00 Uhr Kapitelsamt zu Ehren des HL. Geistes 11:30 Uhr HL. Messe 19:00 Uhr HL. Messe	10:00 Uhr HL. Messe +Irmgard Elbert/+Manfred Berg
<b>Montag, 26. September</b>	08:30 Uhr HL. Messe +Schw. M. Herlinde Tode 19:00 Uhr HL. Messe 19:45 Uhr Euch. Anbetung	
<b>Dienstag, 27. September</b> HL. Vinzenz von Paul	08:30 Uhr HL. Messe 19:15 Uhr Abendgebet der Gemeinschaft Sant' Egidio in der Gymnasialkirche	
<b>Mittwoch, 28. September</b>	08:30 Uhr HL. Messe +Agathe u. Josef Mrozek 19:30 Uhr „Zeit für Gebet“ in der Gymnasialkirche	08:30 Uhr HL. Messe
<b>Donnerstag, 29. September</b> HL. Michael, HL. Gabriel, und HL. Rafael	07:15 Uhr Laudes im Hochchor 08:30 Uhr HL. Messe 12:00 Uhr Mittagsmesse	
<b>Freitag, 30. September</b> HL. Hieronymus	08:30 Uhr HL. Messe für alle Seelen	
<b>Samstag, 1. Oktober</b> HL. Theresia v. Kinde Jesus	08:30 Uhr HL. Messe +Agnes Mertens/für Frieden 17:00 Uhr Livestream-Vorabend- messe 19:30 Uhr Konzert „Domorgel plus“	

Herz Jesu	Liebfrauen	St. Matthias
17:00 Uhr Vorabendmesse		17:30 Uhr Vorabendmesse 6-Wo-Amt + Annaliese Klumpe; 6-Wo-Amt + Willi Bartke; JM + Michael Elbert; ++ Monika und Hubert Ullbrich
10:00 Uhr HL. Messe der polnischen Gemeinde 11:30 Uhr HL. Messe der polnischen Gemeinde	10:30 Uhr HL. Messe anschließend Kirchencafé	15:00 Uhr Tauffeier
		19:00 Uhr Abendmesse
	10:00 Uhr HL. Messe im Senio- renzentrum Eversburg, Pastor-Goudefroy-Str. 10:00 Uhr ökum. Wortgottes- dienst zum Erntedank in der Tagespflege Atterhof	
	08:30 Uhr HL. Messe in der Burgkapelle Maria Trost mit sakramentalem Segen	
17:00 Uhr Vorabendmesse	17:30 Uhr Vorabendmesse gestaltet als Familienmesse LVF Weigel, Schunk, Eberle, Wein- gardt, Haß, alle armen Seelen	

	St. Petrus	St. Barbara
<b>Sonntag, 2. Oktober</b> 27. Sonntag i. Jahreskreis Hab 1,2-3;2,2-4 2 Tim 1,6-8.13-14 Lk 17,5-10	08:30 Uhr HL. Messe +Pfr. Körber/+Pfr. Voß 10:00 Uhr Kapitelsamt zu Ehren des HL. Geistes 11:30 Uhr HL. Messe in besonderem Anliegen 19:00 Uhr HL. Messe	10:00 Uhr Familienmesse zum Erntedank +Irmgard Elbert/+Manfred Berg
<b>Montag, 3. Oktober</b>	08:30 Uhr HL. Messe 19:00 Uhr HL. Messe 19:45 Uhr Euch. Anbetung	
<b>Dienstag, 4. Oktober</b> HL Franz von Assisi	08:30 Uhr HL. Messe 19:15 Uhr Abendgebet der Gemeinschaft Sant' Egidio in der Gymnasialkirche	
<b>Mittwoch, 5. Oktober</b> Kirchweihfest des Domes	08:30 Uhr HL. Messe 19:30 Uhr „Zeit für Gebet“ in der Gymnasialkirche	08:30 Uhr HL. Messe 6-Wochen-Amt +Manfred Berg
<b>Donnerstag, 6. Oktober</b>	07:15 Uhr Laudes im Hochchor 08:30 Uhr HL. Messe +Schw. Herlinde 12:00 Uhr Mittagsmesse 20:00 Uhr Jugendvesper	
<b>Freitag, 7. Oktober</b> Herz Jesu Freitag	08:30 Uhr HL. Messe mit sakramentalem Segen +Elisabeth Kocks/alle Seelen	
<b>Samstag, 8. Oktober</b>	08:30 Uhr HL. Messe +Schw. Coelestis/für Frieden 11:00 Uhr Tiersegnung auf dem Domvorplatz 17:00 Uhr Livestream-Vorabend- messe	
<b>Sonntag, 9. Oktober</b> 28. Sonntag i. Jahreskreis 2 Kön 5,14-17 2 Tim 2,8-13 Lk 17,11-19	08:30 Uhr HL. Messe 10:00 Uhr Pontifikalamt Äußere Feier Domkirchweihfest 11:30 Uhr HL. Messe 19:00 Uhr HL. Messe	10:00 Uhr HL. Messe +Bettina Schliehe/+Irmgard Elbert

Herz Jesu	Liebfrauen	St. Matthias
10:00 Uhr HL. Messe der polnischen Gemeinde 11:30 Uhr HL. Messe der polnischen Gemeinde	10:00 Uhr HL. Messe in der Kapelle Gut Leye 11:00 Uhr ökum. Erntedankgot- tesdienst auf dem Hof Kolkmeier, Zum Flugplatz 33, 49076 Osnä- brück- Atter	10:30 Uhr Hochamt + Willi Bartke
		19:00 Uhr Abendmesse mitge- staltet von der kfd
9:30 Uhr HL. Messe mit sakramentalem Segen anschl. Frühstück i. Gemeindehaus	08:30 Uhr HL. Messe in der Burgkapelle Maria Trost	
17:00 Uhr Vorabendmesse		17:30 Uhr Vorabendmesse
10:00 Uhr HL. Messe der polnischen Gemeinde 11:30 Uhr HL. Messe der polnischen Gemeinde	10:30 Uhr HL. Messe Anschließend Kirchencafé 12:00 Uhr Tauffeier	



# Kontakt

## **Pfarrbüro Dom St. Petrus**

- 🏠 Große Domsfreiheit 2
- 🕒 Öffnungszeiten:  
Mo - Fr 08:30 - 12:00 Uhr
- 👤 Marita Moro
- ☎ 0541 318-585
- ✉ domgemeinde@bistum-os.de

## **Pfarrbüro Liebfrauen**

- 🏠 Die Eversburg 30
- 🕒 Öffnungszeiten:  
Mi 15:00 - 17:30 Uhr, Fr 09:00 - 11:30 Uhr
- 👤 Christiane Ostermann
- ☎ 0541 125405
- ✉ liebfrauen.osnabueck@bistum-osnabueck.de

## **Pastoralteam:**

Pfarrer Dirk Meyer

Subsidiar Josef Ahrens

Pastoralreferent Cedrik Fritz

Diakon Robert Gildehaus

Pastoralreferent Timo Hilberink

Diakon Werner Hörnschemeyer

Kaplan Roland Kpadonou

Diakon Carsten Lehmann

Gemeindereferentin Ulrike Müller-Schnieders

Gemeindereferentin Petra Schnieber

Subsidiar Anton Sinningen

**Priesterliches Notfalltelefon**

## **Pfarrbüro St. Barbara**

- 🏠 Natruper Straße 145b
- 🕒 Öffnungszeiten:  
Mi 09:00 - 09:30 Uhr
- 👤 Magdalene Joostberens
- ☎ 0541 6689997-0

## **Pfarrbüro St. Matthias**

- 🏠 Untere Waldstraße 9
- 🕒 Öffnungszeiten:  
Di 16:00 - 19:00 Uhr
- 👤 Karin Witte
- ☎ 0541 123315
- ✉ st.matthias-osnabueck@bistum-osnabueck.de

**www.domgemeinde-os.de**

- ☎ 0541 318-580
- ✉ d.meyer@bistum-os.de
- ✉ josefahrens@gmx.de
- ☎ 0541 6689997-2
- ✉ cedrik.fritz@bistum-osnabueck.de
- ☎ 0541 67349732
- ✉ robert-gildehaus@gmx.de
- ☎ 0541 318-584
- ✉ t.hilberink@bistum-os.de
- ☎ 05407 32078
- ✉ elwe.hoernsche@osnanet.de
- ☎ 0541 318-441
- ✉ rolandos33@yahoo.fr
- ☎ 0541 40414964
- ✉ carsten.lehmann@bistum-osnabueck.de
- ☎ 0541 318-585
- ✉ ulrike.mueller-schnieders@bistum-osnabueck.de
- ☎ 0541 318-587
- ✉ petra.schnieber@bistum-osnabueck.de
- ☎ 0541 91194811
- ✉ anton.sinningen@bistum-osnabueck.de
- ☎ **0541 326-0**

